



PROJEKT WYKONAWCZY

<i>Inwestor:</i>		Gmina Stronie Śląskie ul. Tadeusza Kościuszki 55, 57-550 Stronie Śląskie		
<i>Nazwa inwestycji:</i>	Remont drogi gminnej na terenie działki nr 163/4 obręb Stronie Wieś			
<i>Wykonawca:</i>		mgr inż. Łukasz Dobosz ul. Rakietowa 11/3, 54-615 Wrocław ☎ mobile: +48 690 960 695, ✉ e-mail: biuro@drog-inst.pl www.drog-inst.pl		
<i>Obiekt:</i>	droga gminna			
<i>Działka:</i>	nr 163/4			
<i>Jednostka ewidenc.</i>	020813_4			
<i>Obręb:</i>	Strachocin			
<i>Kategoria obiektu budowlanego:</i>	XXV			
<i>branża</i>		<i>zlecenie</i>		
drogowa		08.2019r.		
<i>imię i nazwisko</i>	<i>nr uprawnień</i>	<i>specjalność</i>	<i>data</i>	<i>podpis</i>
mgr inż. Łukasz Dobosz	300/DOŚ/09	drogowa	08.2019r.	 mgr inż. Łukasz Dobosz UPRAWNIENIA BUDOWLANE nr ewid. 300/DOŚ/09 do kierowania robotami budowlanymi w specjalności drogowej bez ograniczeń



1. Lokalizacja

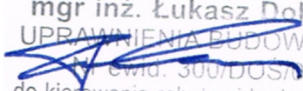
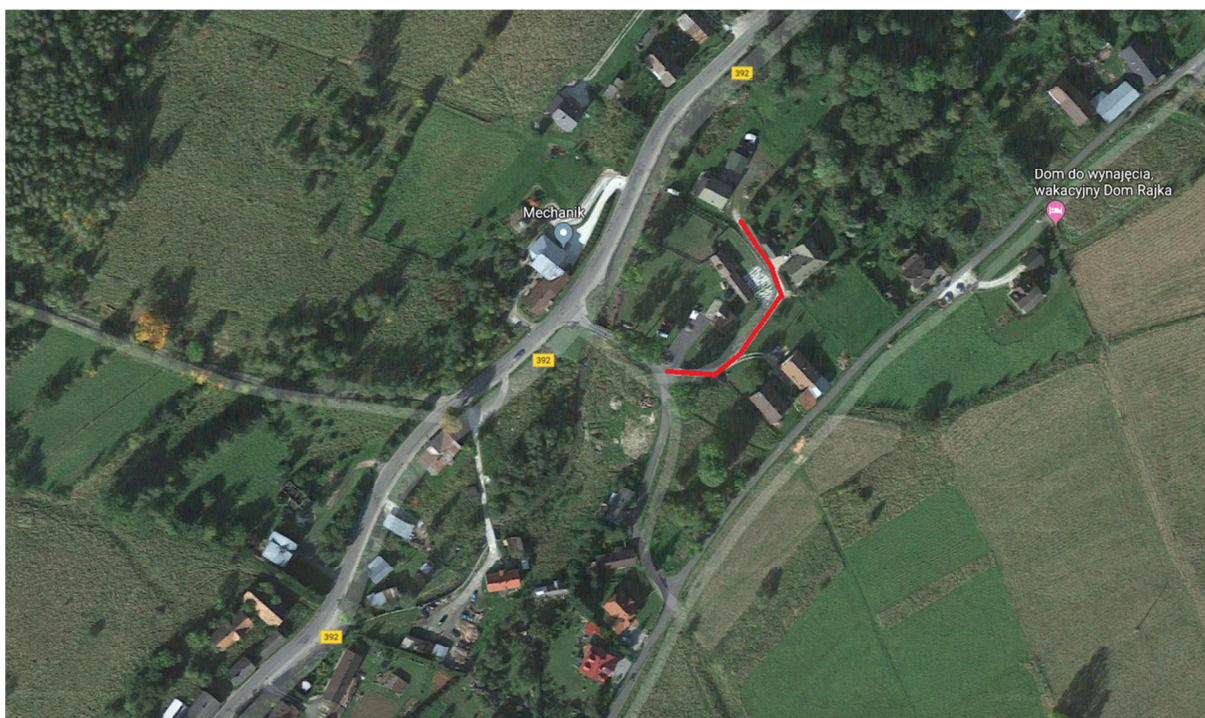

2. Stan istniejący



Droga w km 0+000 do km 0+105,91 o nawierzchni z frezowiny ograniczona poboczem gruntowym. Szerokość drogi 3mb. W ciągu drogi zlokalizowane gospodarstwa domowe i agroturystyczne.

3. Rozwiązania projektowe

Remont drogi gminnej na terenie działki nr 163/4 polegał będzie wykonaniu nowej konstrukcji drogi. Projektuje się wykonani podbudowy tłuczniowej oraz nowej nawierzchni ścieralnej o łącznej powierzchni 368,34m². Projektuje się również wykonanie poboczy gruntowych.

Konstrukcja nawierzchni jezdni

- warstwa ścieralna z mieszanek mineralno – asfaltowych grysowo – żwirowych 0/12,8mm 5cm
wiązanie między warstwowe z emulsji asfaltowej o zużyciu 0,81kg/m²
- mieszanka kruszywa kamiennego 0/31,5mm 8cm
- mieszanka kruszywa kamiennego 0/63mm 15cm
- istniejąca podłoże gruntowe

Niweleta jezdni

Projektuje przewiduje odwzorowanie istniejącej niwelety jezdni

Odwodnienie

Odwodnienie powierzchniowe na obecnie panujących zasadach.

mgr inż. Łukasz Dobosz
UPRAWNIENIA BUDOWLANE
nr ewid. 300/DOS/19
do kierowania robotami budowlanymi
w specjalności drogowej bez ograniczeń

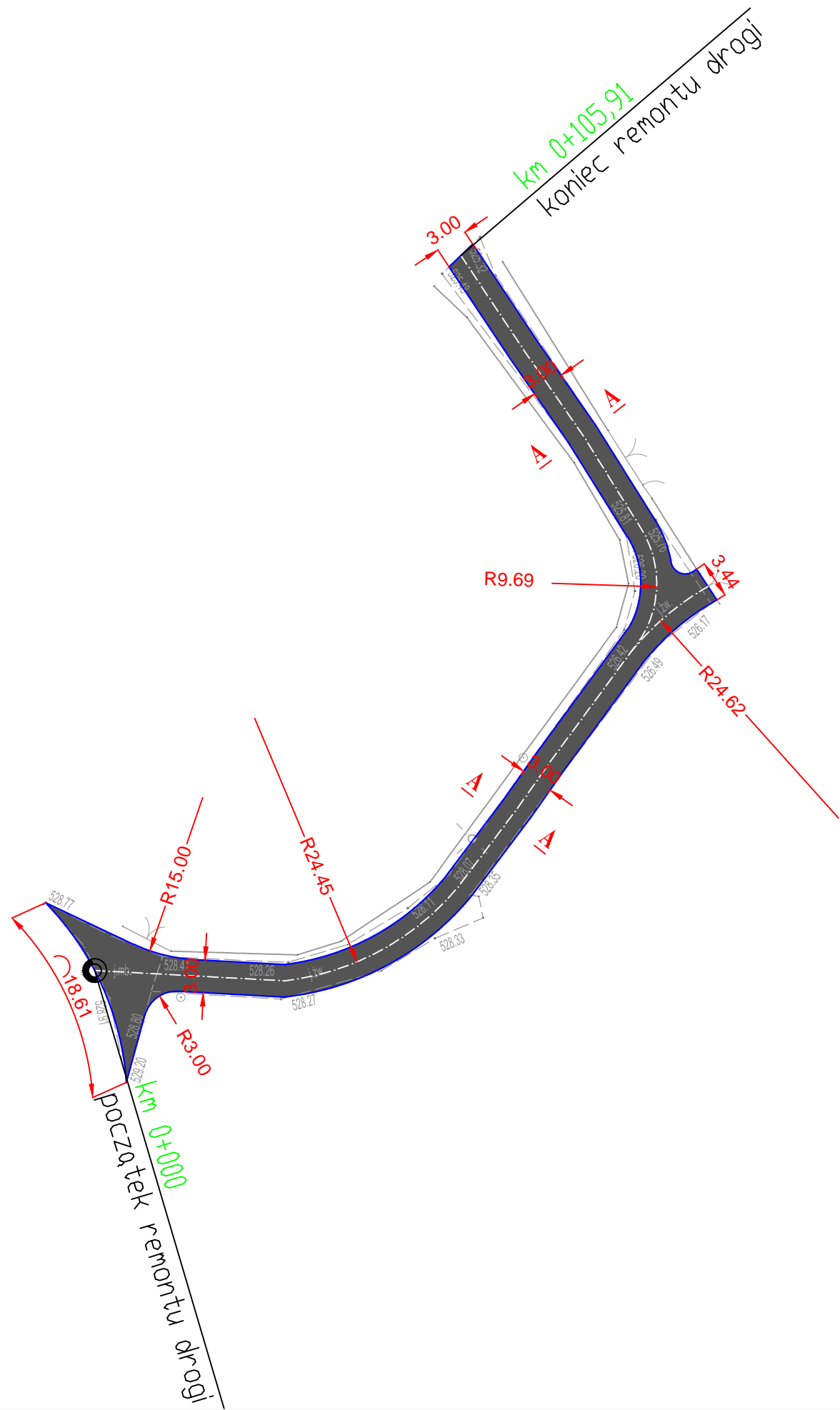

 GMINA STRONIE ŚLĄSKIE ul. Kościuszki 55, 57-550 Stronie Śląskie		
 DROG - INST Łukasz Dobosz ul. Rakietowa 11/3, 54-615 Wrocław Nip: 881 141 28 58, Regon: 021723920 fi mobile: +48 690 960 695, 1 e-mail: biuro@drog-inst.pl		
Studium opracowania: Projekt wykonawczy		
Przedmiot opracowania: Remont drogi gminnej działka nr 163/4 obręb Stronie Wieś		
Branża: DROGOWA	Nazwa rysunku: PROJEKT ZAGOSPODAROWANIA TERENU	Nr rys.: 1
Data: 08.2019r.	Skala: 1:500	
Autorzy projektu: mgr inż. Łukasz Dobosz	Wzrost: 300/DOŚ/09	Podpis: 

KONSTRUKCJA NAWIERZCHNI JEZDNI A-A km 0 + 000 do km 0 + 105,91 skala 1:50

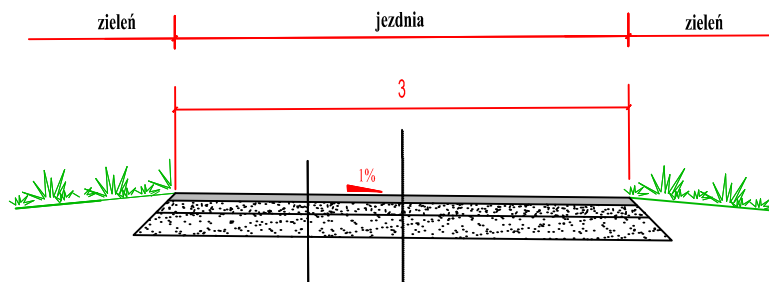

	niweleta istniejącej drogi
warstwa ścierna z mieszanek mineralno - asfaltowych grysowo - żwirowych 0/12,8 mm wiązanie międzywarstwowe z emulsji asfaltowej, kationowej szybko rozpadowej K1-60 o zużyciu 0,8kg/m ²	5cm
kruszywo łamane 0/31mm mechanicznie stabilizowane	8cm
kruszywo łamane 0/63mm mechanicznie stabilizowane	15cm

 GMINA STRONIE ŚLĄSKIE ul. Kościuszki 55, 57-550 Stronie Śląskie	
 DROG - INST Łukasz Dobosz ul. Rakietowa 11/3, 54-615 Wrocław Nip: 881 141 28 58, Regon: 021723920 ft mobile: +48 690 960 695, e-mail: biuro@drog-inst.pl	
Medium opracowania: Projekt wykonawczy	
Przedmiot opracowania: Remont drogi gminnej działka nr 163/4 obręb Stronie Wieś	
Wzrost: DROGOWA	Nazwa rysunku: PRZEKROJE KONSTRUKCYJNE
Data: 08.2019r.	Strona: 2 Skala: 1:50
Osoba przygotowująca: mgr inż. Łukasz Dobosz	Nr opracowania: 300/DOŚ/09
	