



# PROJEKT WYKONAWCZY

<i>Inwestor:</i>		<b>Gmina Stronie Śląskie</b> ul. Tadeusza Kościuszki 55, 57-550 Stronie Śląskie		
<i>Nazwa inwestycji:</i>	<b>Remont drogi gminnej na terenie działki nr 764 obręb Stronie Śląskie Miasto</b>			
<i>Wykonawca:</i>		<b>mgr inż. Łukasz Dobosz</b> ul. Rakietowa 11/3, 54-615 Wrocław ☎ mobile: +48 690 960 695, ✉ e-mail: <a href="mailto:biuro@drog-inst.pl">biuro@drog-inst.pl</a> <a href="http://www.drog-inst.pl">www.drog-inst.pl</a>		
<i>Obiekt:</i>	<b>droga gminna</b>			
<i>Działka:</i>	<b>nr 764</b>			
<i>Jednostka ewidenc.</i>	<b>020813_4</b>			
<i>Obręb:</i>	<b>Stronie Śląskie Miasto</b>			
<i>Kategoria obiektu budowlanego:</i>	<b>XXV</b>			
<i>branża</i>		<i>zlecenie</i>		
<b>drogowa</b>		<b>08.2019r.</b>		
<i>imię i nazwisko</i>	<i>nr uprawnień</i>	<i>specjalność</i>	<i>data</i>	<i>podpis</i>
<b>mgr inż. Łukasz Dobosz</b>	<b>300/DOŚ/09</b>	<b>drogowa</b>	<b>08.2019r.</b>	 <b>mgr inż. Łukasz Dobosz</b> <b>UPRAWNIENIA BUDOWLANE</b> <b>nr ewid. 300/DOŚ/09</b> do kierowania robotami budowlanymi w specjalności drogowej bez ograniczeń



## 1. Lokalizacja

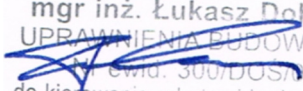
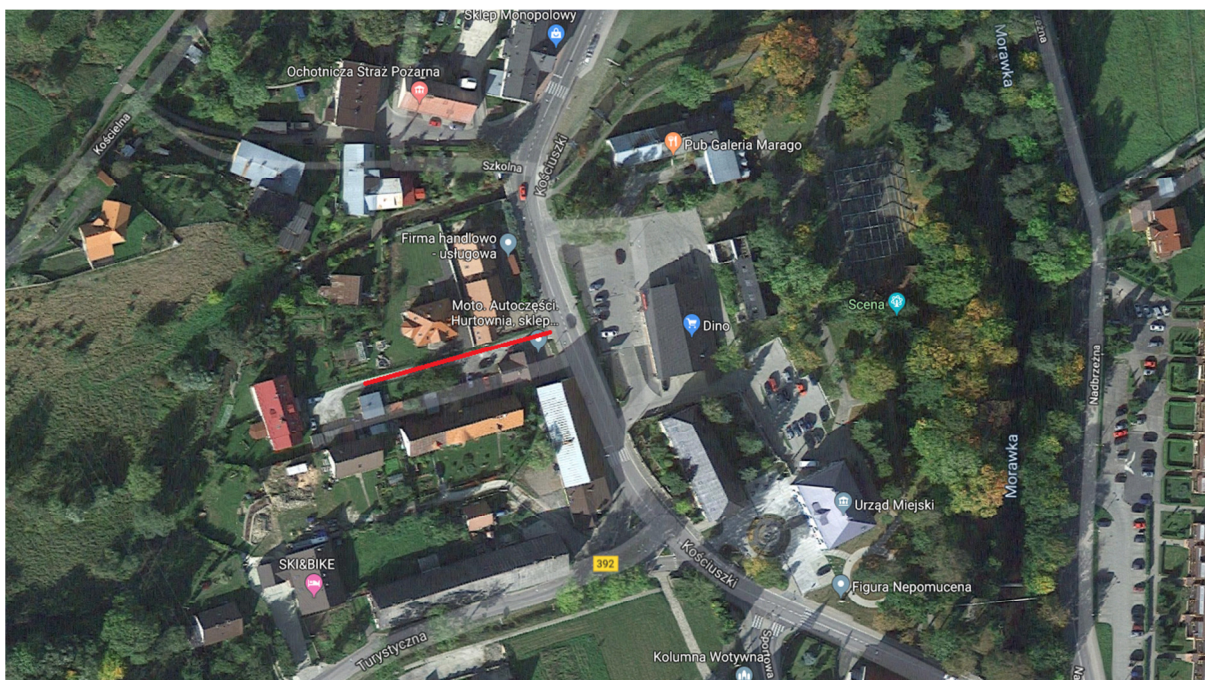

## 2. Stan istniejący



Droga w km 0+000 do km 0+60,47 o nawierzchni z niesortu kamiennego ograniczona poboczem gruntowym. Szerokość drogi 3mb. W ciągu drogi zlokalizowane gospodarstwa domowe.

### 3. Rozwiązania projektowe

Remont drogi gminnej na terenie działki nr 163/4 polegał będzie wykonaniu nowej konstrukcji drogi. Projektuje się wykonanie podbudowy tłuczniowej oraz nowej nawierzchni ścieralnej o łącznej powierzchni 194,84m<sup>2</sup>. Projektuje się również wykonanie poboczy gruntowych.

#### **Konstrukcja nawierzchni jezdni**

- warstwa ścieralna z mieszanek mineralno – asfaltowych grysowo – żwirowych 0/12,8mm 5cm  
wiązanie między warstwowe z emulsji asfaltowej o zużyciu 0,81kg/m<sup>2</sup>
- mieszanka kruszywa kamiennego 0/31,5mm 8cm
- mieszanka kruszywa kamiennego 0/63mm 15cm
- istniejąca podłoże gruntowe

#### **Niweleta jezdni**

Projektuje przewiduje odwzorowanie istniejącej niwelety jezdni

#### **Odwodnienie**

Odwodnienie powierzchniowe na obecnie panujących zasadach.

mgr inż. Łukasz Dobosz  
UPRAWNIENIA BUDOWLANE  
nr ewid. 300/DOS/19  
do kierowania robotami budowlanymi  
w specjalności drogowej bez ograniczeń

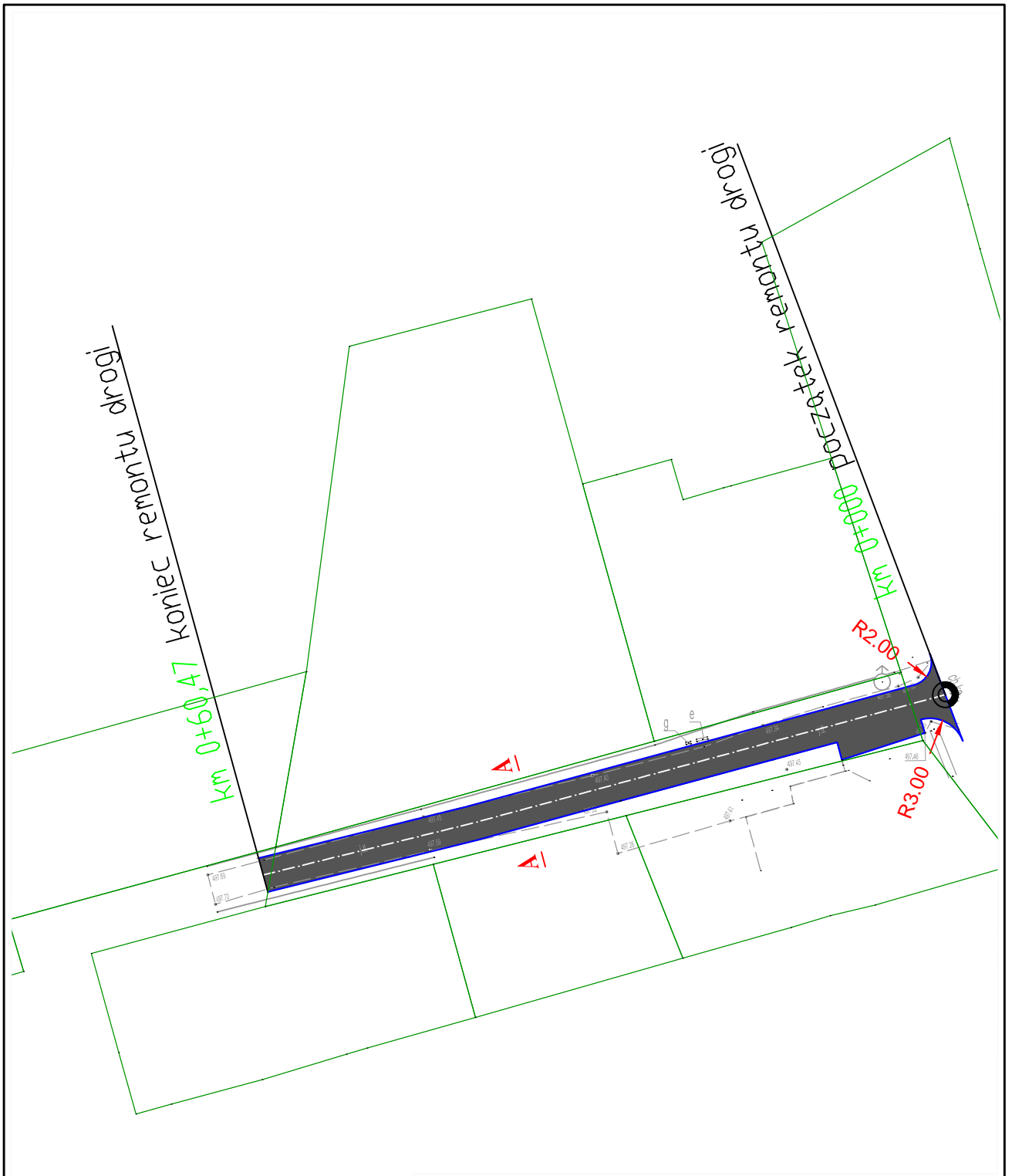

# KONSTRUKCJA NAWIERZCHNI JEZDNI A-A km 0 + 000 do km 0 + 60,47 skala 1:50

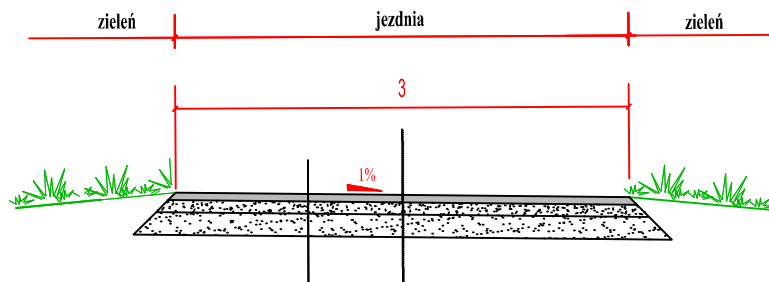

	niweleta istniejącej drogi
warstwa ścierna z mieszanki mineralno - asfaltowych gryso - żwirowych 0/12,8 mm wiazanie międzywarstwowe z emulsji asfaltowej, kationowej szybko rozpadowej K1-60 o zużyciu 0,8kg/m <sup>2</sup>	5cm
kruszywo lamane 0/31mm mechanicznie stabilizowane	8cm
kruszywo lamane 0/63mm mechanicznie stabilizowane	15cm

 <b>GMINA STRONIE ŚLĄSKIE</b> ul. Kościuszki 55, 57-550 Stronie Śląskie	
	<b>DROG - INST Łukasz Dobosz</b> ul. Rakietowa 11/3, 54-615 Wrocław Nip: 881 141 28 58, Regon: 021723920 ff mobile: +48 690 960 695, i e-mail: biuro@drog-inst.pl
Projekt wykonawczy	
Remont drogi gminnej działka nr 764 obręb Stronie Śląskie Miasto	
Nazwa: <b>DROGOWA</b>	Nazwa rysunku: <b>PRZEKROJE KONSTRUKCYJNE</b>
Data: <b>08.2019r.</b>	Skala: <b>1:50</b>
Osoba przygotowująca: <b>mgr inż. Łukasz Dobosz</b>	Nr opracowania: <b>300/DOŚ/09</b>
	