



PROJEKT WYKONAWCZY

<i>Inwestor:</i>		Gmina Stronie Śląskie ul. Tadeusza Kościuszki 55, 57-550 Stronie Śląskie		
<i>Nazwa inwestycji:</i>	Remont drogi gminnej na terenie działki nr 138 obręb Stronie Śląskie miasto			
<i>Wykonawca:</i>		mgr inż. Łukasz Dobosz ul. Rakietowa 11/3, 54-615 Wrocław ☎ mobile: +48 690 960 695, ✉ e-mail: biuro@drog-inst.pl www.drog-inst.pl		
<i>Obiekt:</i>	droga gminna			
<i>Działka:</i>	nr 138			
<i>Jednostka ewidenc.</i>	020813_4			
<i>Obręb:</i>	Stronie Śląskie obszar wiejski			
<i>Kategoria obiektu budowlanego:</i>	XXV			
<i>branża</i>		<i>zlecenie</i>		
drogowa		08.2019r.		
<i>imię i nazwisko</i>	<i>nr uprawnień</i>	<i>specjalność</i>	<i>data</i>	<i>podpis</i>
mgr inż. Łukasz Dobosz	300/DOŚ/09	drogowa	08.2019r.	 mgr inż. Łukasz Dobosz UPRAWNIENIA BUDOWLANE nr ewid. 300/DOŚ/09 do kierowania robotami budowlanymi w specjalności drogowej bez ograniczeń



1. Lokalizacja

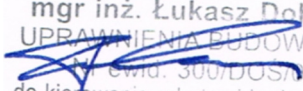
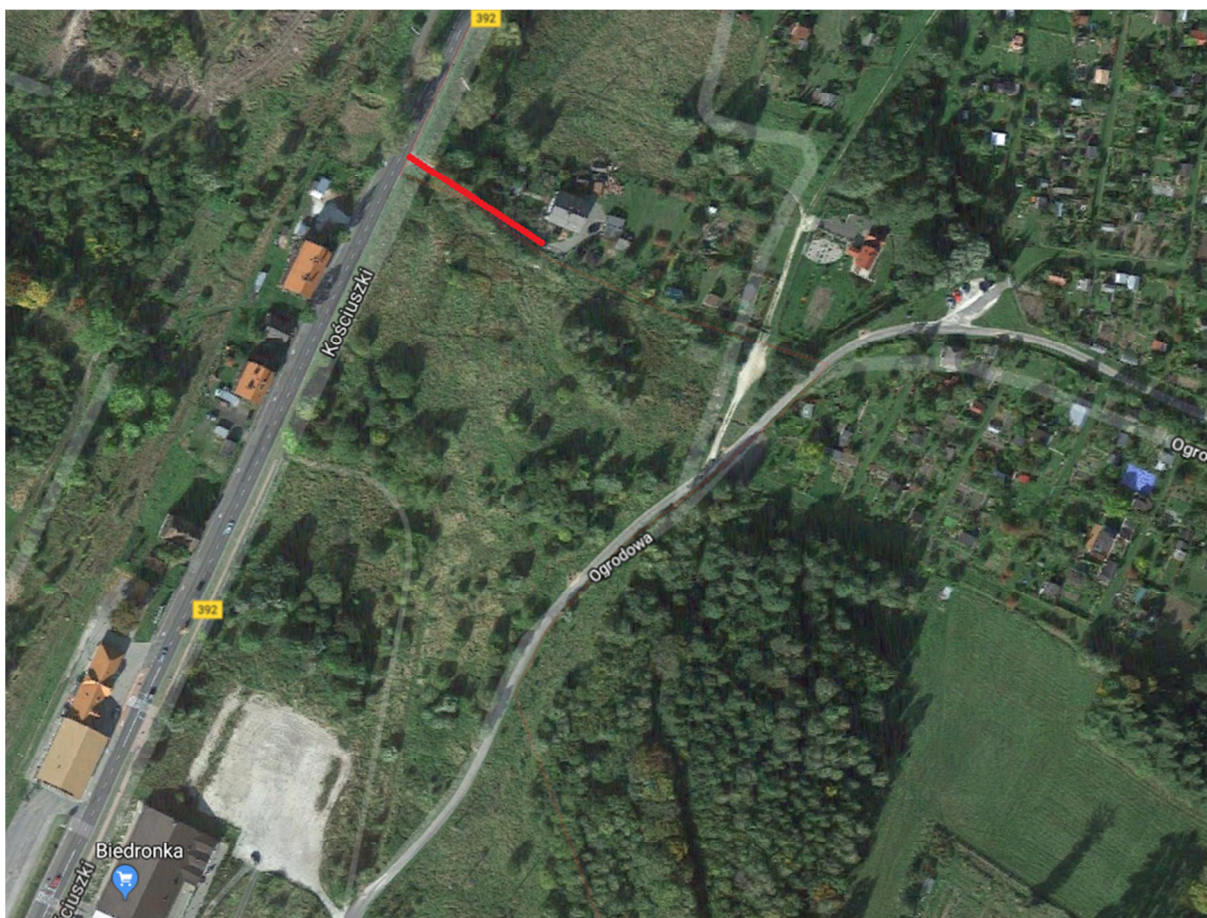

2. Stan istniejący



Droga w km 0+000 do km 0+64,52 o nawierzchni bitumicznej z licznymi spękaniami ograniczona poboczem gruntowym. Szerokość drogi 3mb. W obrębie skrzyżowani z droga wojewódzką 392 występuje przepust betonowy i rów odwadniający.

3. Rozwiązania projektowe

Remont drogi gminnej na terenie działki nr 138 polegał będzie wykonaniu nowej konstrukcji drogi oraz wyczyszczeniu urządzeń odwadniających. Przewiduje sfrezować istniejącej nawierzchni, wykonanie warstwy stabilizacji mineralnej $R_m=2,5\text{MPa}$, podbudowy tłuczniowej oraz nowej nawierzchni ścieralnej o łącznej powierzchni $197,5\text{m}^2$. Projektuje się również wykonanie poboczy gruntowych.

Konstrukcja nawierzchni jezdni

- warstwa ścieralna z mieszanek mineralno – asfaltowych grysowo – żwirowych 0/12,8mm wiązanie między warstwowe z emulsji asfaltowej o zużyciu $0,81\text{kg/m}^2$ 5cm
- mieszanka kruszywa kamiennego 0/31,5mm stabilizowanego mechanicznie 8cm
- mieszanka kruszywa kamiennego 0/63mm stabilizowanego mechanicznie 15cm
- stabilizacja mineralna $R_m=2,5\text{MPa}$ 15cm

Niweleta jezdni

Projektuje przewiduje odwzorowanie istniejącej niwelety jezdni

Odwodnienie

Odwodnienie powierzchniowe na obecnie panujących zasadach. Należy czyścić istniejący przepust betonowy pod drogą oraz rów melioracyjny na odcinku 5mb z wyprofilowaniem skarp po obu jego stronach.

mgr inż. Łukasz Dobosz
UPRAWNIENIA BUDOWLANE
nr ewid. 300/DOS/19
do kierowania robotami budowlanymi
w specjalności drogowej bez ograniczeń

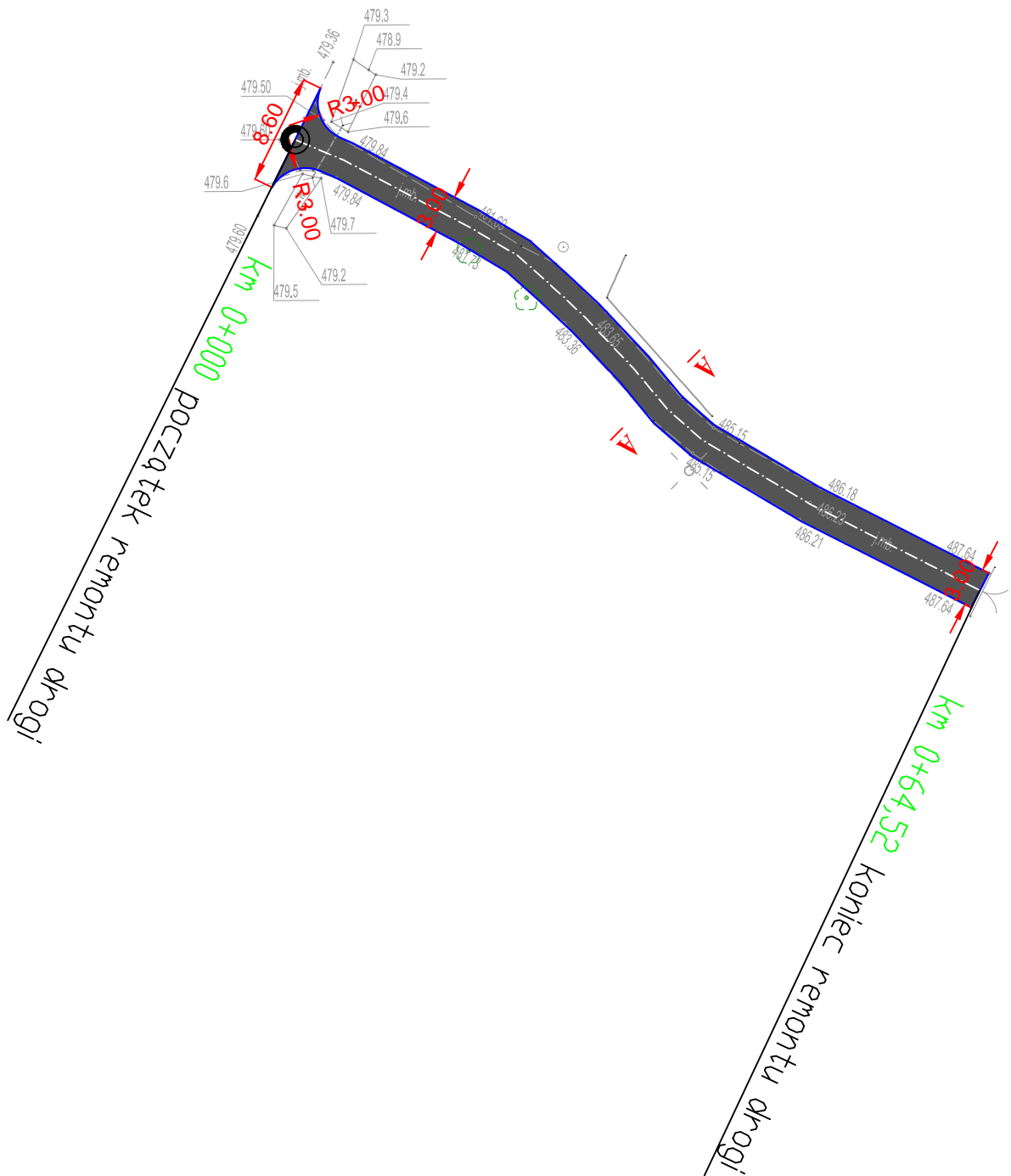

 GMINA STRONIE ŚLĄSKIE ul. Kościuszki 55, 57-550 Stronie Śląskie		
	DROG - INST Łukasz Dobosz ul. Rakietowa 11/3, 54-615 Wrocław Nip: 881 141 28 58, Regon: 021723920 fl mobile: +48 690 960 695, i e-mail: biuro@drog-inst.pl	
Stadium opracowania: Projekt wykonawczy		
Przedmiot opracowania: Remont drogi gminnej działka nr 138 obręb Stronie Śląskie Miasto		
Nazwa: DROGOWA	Numer rysunku: PROJEKT ZAGOSPODAROWANIA TERENU	Wzrost: 1
Data: 08.2019r.		Skala: 1:500
Osoba przygotowująca: mgr inż. Łukasz Dobosz	Numer rysunku: 300/DOŚ/09	

KONSTRUKCJA NAWIERZCHNI JEZDNI A-A km 0 + 000 do km 0 + 64,52 skala 1:50

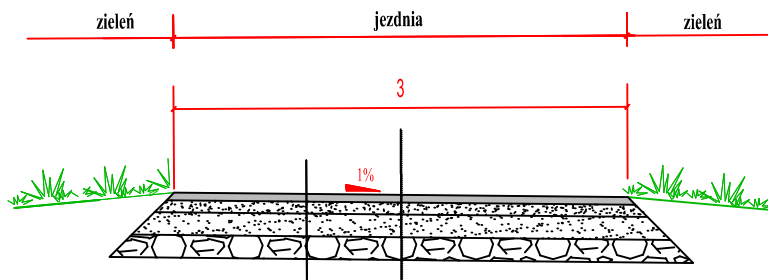

niweleta istniejącej drogi	
warstwa ścierna z mieszanek mineralno - asfaltowych grysowo - żwirowych 0/12,8 mm	5cm
wiązanie międzywarstwowe z emulsji asfaltowej, kationowej szybko rozpadowej KI-60 o zużyciu 0,8kg/m ²	
kruszywo łamane 0/31mm mechanicznie stabilizowane	8cm
kruszywo łamane 0/63mm mechanicznie stabilizowane	15cm
stabilizacja mineralna Rm = 2,5MPa	15cm

 GMINA STRONIE ŚLĄSKIE ul. Kościuszki 55, 57-550 Stronie Śląskie	
 DROG - INST Łukasz Dobosz ul. Rakietowa 11/3, 54-615 Wrocław Nip: 881 141 28 58, Regon: 021723920 ft mobile: +48 690 960 695, e-mail: biuro@drog-inst.pl	
Medium opracowania: Projekt wykonawczy	
Przedmiot opracowania: Remont drogi gminnej działka nr 138 obręb Stronie Śląskie Miasto	
Wzrost: DROGOWA	Nazwa rysunku: PRZEKROJE KONSTRUKCYJNE
Data: 08.2019r.	Strona: 2 Skala: 1:50
Osoba przygotowująca: mgr inż. Łukasz Dobosz	Nr opracowania: 300/DOŚ/09
	