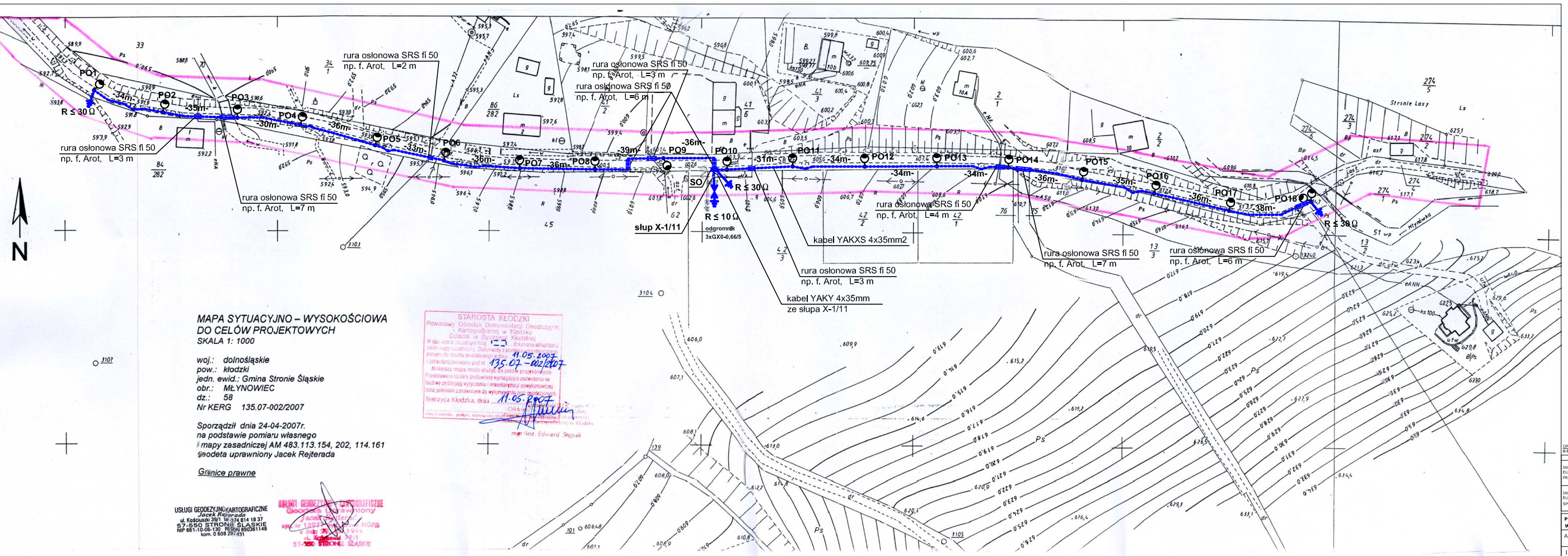

MAPA SYTUACYJNO – WYSOKOŚCIOWA DO CELÓW PROJEKTOWYCH

SKALA 1: 1000

woj.: dolnośląskie
pow.: kłodzki
jedn. ewid.: Gmina Stronie Śląskie
obr.: MŁYNOWIEC
dz.: 58
Nr KERG 135.07-002/2007

Sporządził dnia 24-04-2007r.
na podstawie pomiaru własnego
i mapy zasadniczej AM 483.113.154, 202, 114.161
geodeta uprawniony Jacek Rejterada

Granice prawne

USŁUGI GEODEZYJNO-KARTOGRAFICZNE
Jacek Rejterada
ul. Kościuszki 39/1 tel. 074 814 18 37
57-550 STRONIE ŚLĄSKIE
NIP 881-10-06-130 REGON 890361148
kom. 0 608 295 831

USŁUGI GEODEZYJNO-KARTOGRAFICZNE
Geodeta Uprawniony
Jacek Rejterada
upr. nr 1392 - 1994
ul. Kościuszki 39/1
57-550 STRONIE ŚLĄSKIE

STAROSTA KŁODZKI
Powiatowy Ośrodek Dokumentacji Geodezyjnej i Kartograficznej w Kłodzku
Oddział w Bystrzycy Kłodzkiej
W wyn. zgłoszenia wpłynęła dokumentacja sfinalizowanej treści mapy zasadniczej. Dokumenty i pliki zostały przyjęte do zasobu państwowego i zaewidencjonowane pod nr 135.07-002/2007 11.05.2007
Niniejsza mapa może służyć do celów projektowych. Projektowane obiekty podlegają wymagającej pozwolenia na budowę podziałowej wytyczeniu i inwentaryzacji powykonawczej oraz pomiarom zaznaczonym do wykonania przy budowie.
Bystrzyca Kłodzka, dnia 11.05.2007
Ośrodek
mgr inż. Edward Sępiak

Legenda

	Granica opracowania
Lampa PO18 wysięgnikowa	PO1 do PO18 - Lampa oświetlenia ulicznego np. słup stalowy profilowany uliczny od f. Elmonter typu SO 7 Noc – B na fundamencie f. Elmonter typu B-120, z wysięgnikiem f. Elmonter typu KR12 W0/1 (720) i oprawą f. Philips typu SGS 102 i źródłem LeSON-TI100W
	przepust kablowy - rura osłonowa SRS fi 50
	kabel - YAKXS 4x35mm2

OPROGRAMOWANIE:
BricsCad V6 Standard licencja dla firmy ELMARKO

PROJEKT CHRONIONY USTAWĄ O PRAWIE AUTORSKIM		DATA I PODPIS
INSTALACJE ELEKTRYCZNE PROJEKTANT:	mgr inż. Marek Biernat upr. nr NBGP.V-7342/3/80/98	09.2007
INSTALACJE ELEKTRYCZNE SPRAWDZAJĄCY:	mgr inż. Zygmunt Jerzy Sankowski upr. nr AU-F1-4-92/79	09.2007

PROJEKT BUDOWLANY INSTALACJI ELEKTRYCZNEJ OŚWIETLENIA WSI MŁYNOWIEC gm. STRONIE ŚL.

ADRES:	MŁYNOWIEC gm. STRONIE ŚLĄSKIE DZ. NR 58, obr. MŁYNOWIEC	DATA 09.2007
INWESTOR:	GMINA STRONIE ŚL. ul. Kościuszki 55, 57-550 Stronie Śl.	NR RYS. 1E
PLAN ZAGOSPODAROWANIA TERENU - OŚWIETLENIE ULICZNE		1 : 1000