

LEGENDA

- LINIA KABLOWA OŚWIETLENIA YAKXS 4 x 35 mm² I YAKXS-4x35 mm²
- 9 SŁUP OŚWIETLENIA Z OPRAWĄ
- RURA OŚLONOWA DVK 110
- RURA OŚLONOWA A75

STAROSTA POWIATOWY W KŁODZKU
 STAROSTA POWIATOWY W KŁODZKU
 KŁODZKO, ul. Rynek 1, 25-108
 tel. 41 73 10 00, fax 41 73 10 02
 e-mail: starosta@klozko.pl
 Działanie: 29/10/08
 Kłodyczka
 Działanie: 28/10/08

STAROSTA KŁODZKI
 Powiatowy Urząd Geodezyjno-Kartograficzny w Kłodzku
 Oddział w Działalności Kartograficznej
 W obszarze obrotowym 1:40 000 powiększona w terenie aktualność mapy przyjęła do zarobku w dniu 29.10.2009 r.
 Liczba obrotowa: 135-14-005/2009
 Projektowane obiekty budowlane wyrażające powołania na budowę podlegają wyliczeniu i inwentaryzacji porównawczej przez urząd geodezyjno-kartograficzny.

Investor:		GMINA STRONIE ŚLĄSKIE	
Wykonawca:		UL. KOŚCIUSZKI 55 ; 57-550 STRONIE ŚLĄSKIE	
PROJEKTANT	PODPIS	DATA	
Inż. Zbigniew Ziela			
USŁUGI TECHNICZNE W BUDOWNICTWIE		Zbigniew Ziela	
ul. Orzeszkowej 17			

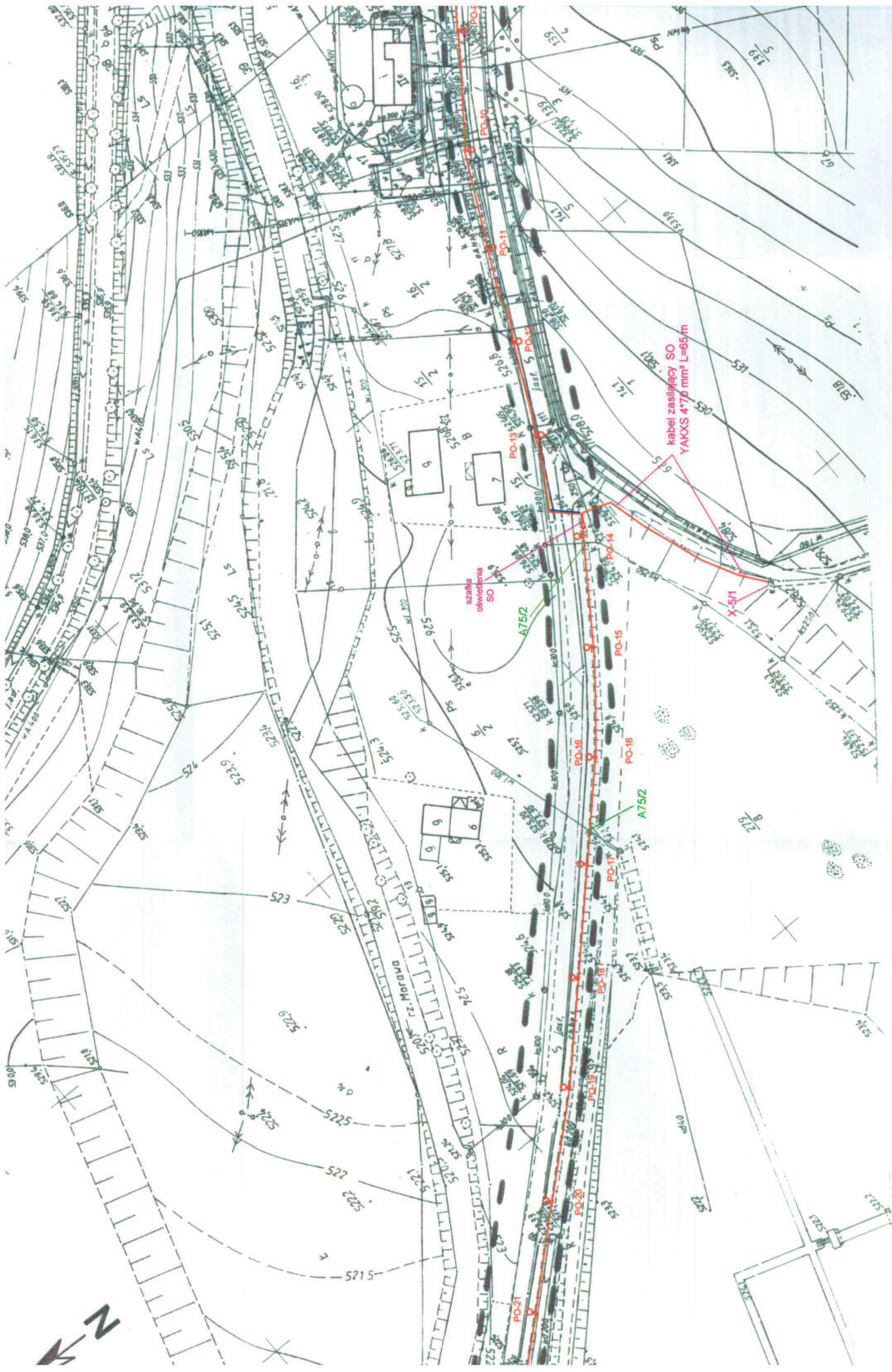

kabel zasilający SO
YAKXS 4*70 mm² L=65m

szafka
obwieniona
SO

A752



ALA 1:1000

Odcinek nr 2

dolnośląskie
Kłodzki
Gmina Stronie Śląskie
STARA MORAWA
działka nr 6/1, 5, 20/1, 21, 20/2
RG : 135.14-005/2009

Opis techniczny

zgodnie z art. 15.04.2009r
podstawie mapy zasadniczej
M 483.113.192, 483.113.201
została opracowana przez Jacek Rejterada

**USTAWA O KARTOGRAFICZNE
Geodezyjno-Kartograficzne
Jacek Rejterada
nr. nr 135.14-005/1994
z dnia 15.04.2009r
50 STRONIE ŚLĄSKIE
1-10-08-130-005-005/1945
Kart. 0 000 282 831**

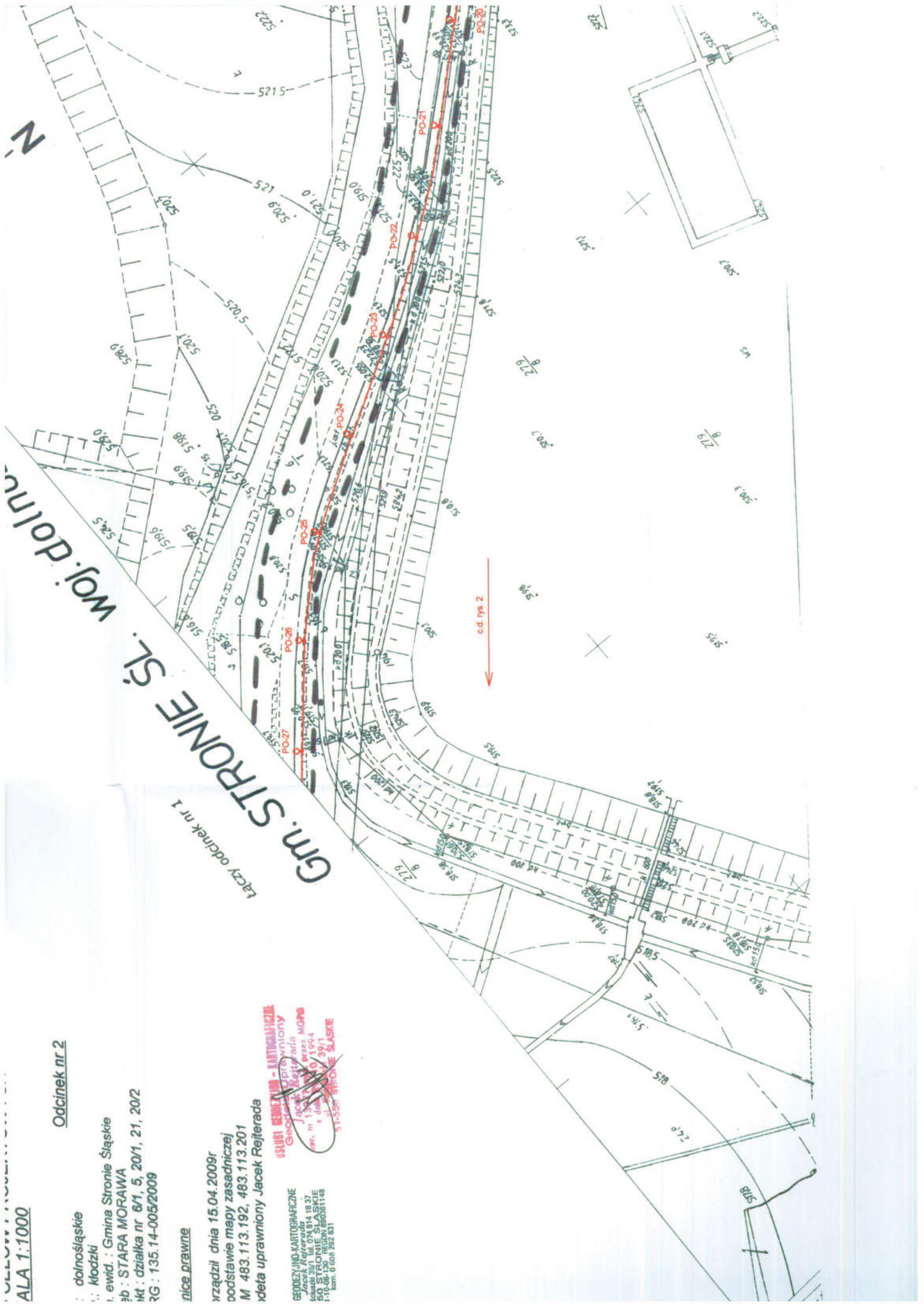

Woj. dolnośląskie
GM. STRONIE ŚL.
Łączy odcinek nr 1

cd. rys 2

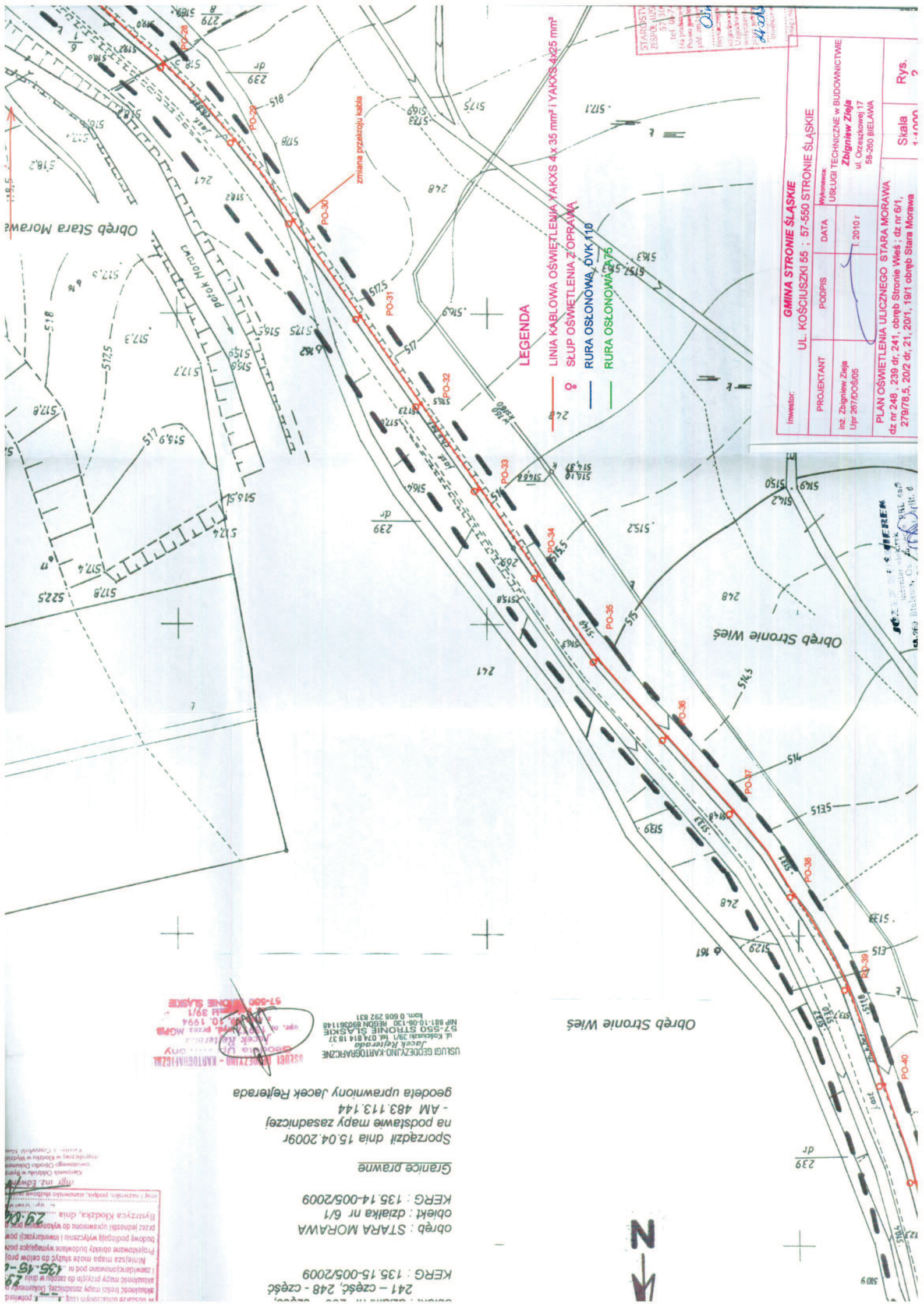

INWESTOR: GMINA STRONIE ŚLĄSKIE	
PROJEKTANT: inż. Zbigniew Zieleja Upr. 207/DOŚ/05	DATA: I. 2010 r.
WYKONAWCA: USŁUGI TECHNICZNE W BUDOWNICTWIE Zbigniew Zieleja ul. Orzechowej 17 58-200 BIELAWA	
PLAN OŚWIETLENIA ULICZNEGO STARA MORAWA dz nr 248, 239 dr, 241, obręb Stronie Wleś; dz nr 6/1, 279/78.5, 202 dr, 21, 201, 19/1 obręb Stara Morawa	
Skala: 1:400	Rys.: 2

LEGENDA

- LINIA KABLOWA OŚWIETLENIA YAKXS 4x35 mm² | YAKXS 4x25 mm²
- ŚLUP OŚWIETLENIA Z OPRAWĄ
- RURA OSŁONOWA DVK 110
- RURA OSŁONOWA 375

USŁUGI GEODEZYJNO-KARTOGRAFICZNE
 Jacek Rejterada
 ul. Kościuszki 191, tel. 074 814 18 37
 NIP 881-10-08-130 REGON 890361148
 kom. 0 608 292 831
 57-500 STRONIE ŚLĄSKIE
 ul. Kościuszki 191, tel. 074 814 18 37
 NIP 881-10-08-130 REGON 890361148
 kom. 0 608 292 831

241 - część, 248 - część
 KERG : 135.15-005/2009
 obř: STARA MORAWA
 obiekt : dzianka nr 6/1
 KERG : 135.14-005/2009
 Granice prawne
 Sporządził dnia 15.04.2009r
 na podstawie mapy zasadniczej
 - AM 483.113.144
 geodeta uprawniony Jacek Rejterada

aktualność mapy przyjęła do zasobu w dniu 13.05.15-005-09
 Nrysująca mapa może służyć do celów projektowych i inwestycyjnych
 Budowę podlega wytyczeniu i inwestycji
 przez jednostki uprawnione do wykonywania
 Bystrzyca Kłodzka, dnia 29.04.15
 inż. inż. Edward
 Kierownik Oddziału w Bystrzyca Kłodzka
 Kierownik Oddziału w Bystrzyca Kłodzka
 Kierownik Oddziału w Bystrzyca Kłodzka

Inwestor: UL. K
 PROJEKTANT
 Inż. Zbigniew Zajązła
 Upr. 267/000-005
 PLAN OŚWIETLENIA L
 dz. nr 248, 239 dr. 241, ot.
 279/78-5, 2012 dr. 21, 20

WYPIJANE WÓD
 Wódzki Zakład Wodociągów i Kanalizacji
 ul. Kocubski 39/1, tel. 074 814 18 37
 ul. Kocubski 39/1, tel. 074 814 18 37
 ul. Kocubski 39/1, tel. 074 814 18 37
 ul. Kocubski 39/1, tel. 074 814 18 37

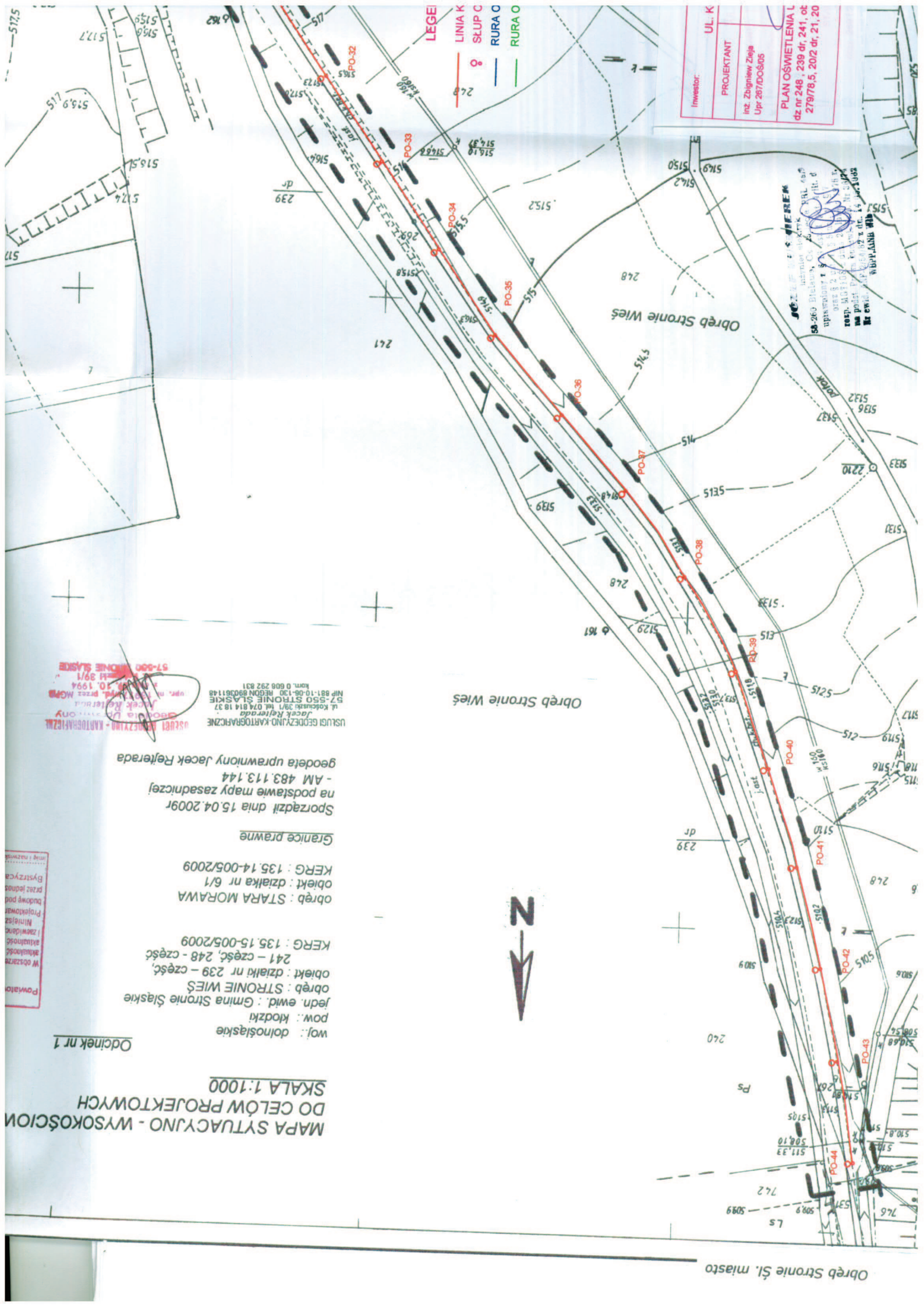

USŁUGI GEODEZYJNO-KARTOGRAFICZNE
 Jacek Rejterada
 ul. Kocubski 39/1, tel. 074 814 18 37
 ul. Kocubski 39/1, tel. 074 814 18 37
 ul. Kocubski 39/1, tel. 074 814 18 37
 ul. Kocubski 39/1, tel. 074 814 18 37

Sporządził dnia 15.04.2009r
 na podstawie mapy zasadniczej
 - AM 483.113.144
 geodeta uprawniony Jacek Rejterada

wof.: dolnośląskie
 jedn. ewid.: Gmina Stronie Śląskie
 obręb: STRONIE WIEŚ
 obiekt: działki nr 239 - część,
 241 - część, 248 - część
 KERG: 135.15-005/2009
 obręb: STARA MORAWA
 obiekt: działka nr 6/1
 KERG: 135.14-005/2009

MAPA SYTUACYJNO - WYSOKOŚCIOWA
 DO CELÓW PROJEKTOWYCH
 SKALA 1:1000
 Odcinek nr 1

Powiat:
 W obszarze:
 aktualność:
 i zaawansowanie:
 Projektowanie:
 budowę pod:
 przez jedną:
 Bystrzyca

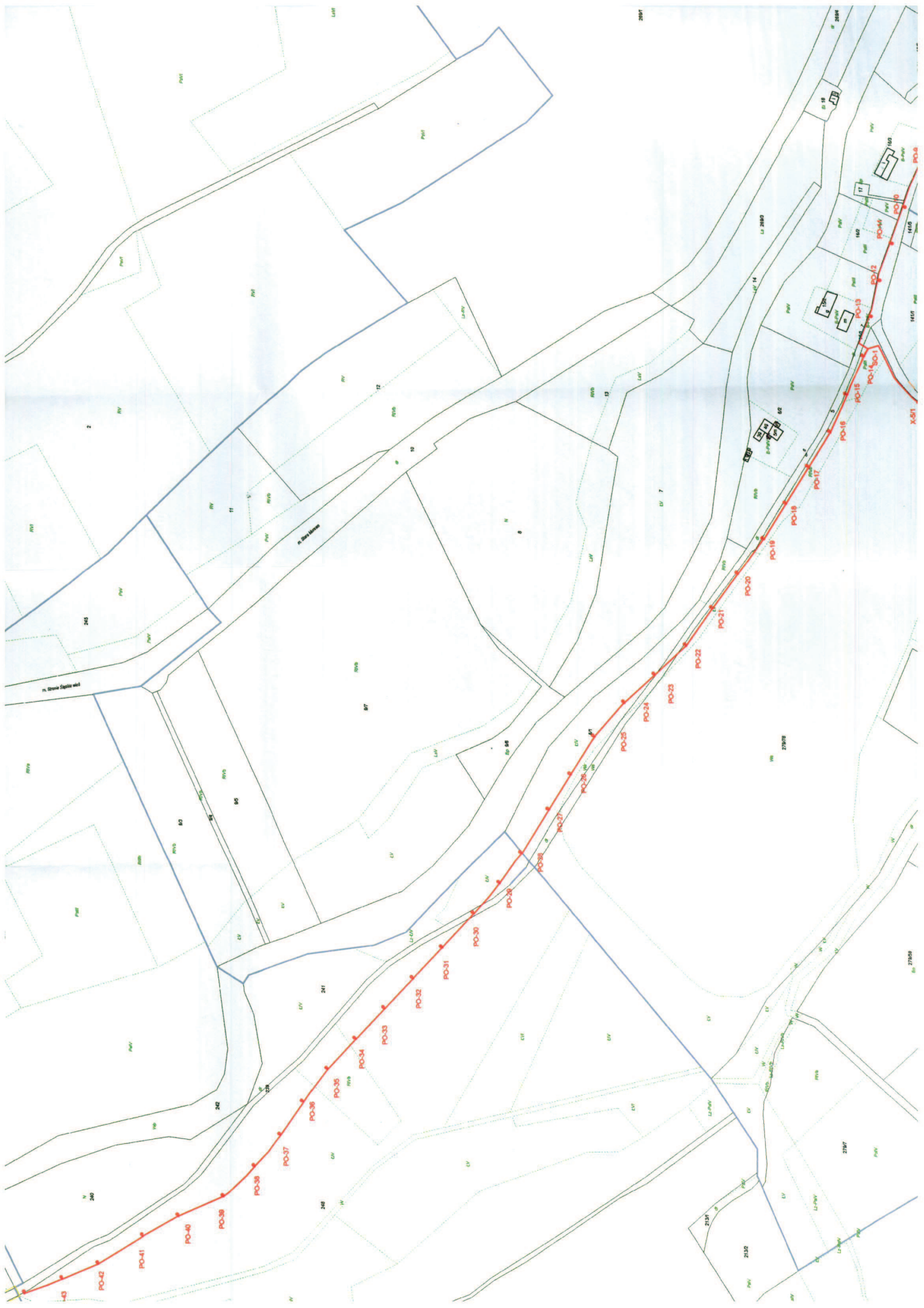



Legenda:
 LINIA KABLOWA OŚWIETLEŃNA YAKOS 4 x 35 mm² YN005, KABEL 200V
 SZUP OŚWIETLEŃNIA Z OBRAMOWANIEM

INWESTOR: GMINA I TRONIE-SŁASKIE UL. KOŚCIUSZKI 15, 57-550 STRONIE-SŁASKIE		DATA: 1. 2010 r.	RYC. 3
PROJEKTANT: Inst. Zbigniew Zieliński Ul. 26/100-000	PODRZĘB: Usługi Techniczne i Inżynieringowe	DATA: 1. 2010 r.	SKALA: 1:500
INWESTOR: ZAKŁAD OŚWIETLEŃNIA LICZBOWEGO STARYM MIASTEM ul. nr 246, 239 al. 241, obrotu Stronie Miast., d. nr 6/1, 57-550 Stronie Miast.		SKALA: 1:500	